

磨头纪委谈话室室内设计 施工图



江苏沪港装饰集团有限公司

材料品牌参照表

编号	名称	品牌	备注
1	9.5mm石膏板	龙牌、泰山、梦牌	
2	300*300集成吊顶	法狮龙、鼎美、奥普	
3	800*800深灰色地砖	金意陶、依诺、东鹏	
4	600*600防滑地砖	金意陶、依诺、东鹏	
5	300*600浅色墙砖	金意陶、依诺、东鹏	
6	三角形软包桌椅		
7	洗漱台盆	恒洁、箭牌、法恩莎	
8	洁具	恒洁、箭牌、法恩莎	(蹲便器、小便斗、拖把池)
9	实木复合门	美心、大自然、梦天	
10	空调	格力、美的、奥克斯	
11	灯具/插座	雷士、欧普、三雄极光	
12	电线	远东、奔达康、亨通光电	
13	PPR管	伟星、日丰、联塑	
14	PVC管	中财、日丰、联塑	
15	乳胶漆	多乐士、三棵树、立邦	
16	板材	兔宝宝、千年舟、莫干山	
17			

说明 NOTES

本图件之制作与发布均受知识产权保护。如有侵权，本公司保留追究法律责任的权利。
本图件如用于商业用途，须经本公司书面许可。
本图件不可复制、传播、修改或用于其他用途。

序号 NO.	修改内容 DESCRIPTION	日期 DATE
-----------	---------------------	------------

建设单位
CLIENT

项目名称
PROJECT
磨头纪委谈话室
室内设计



江苏沪港装饰集团有限公司
地址:如皋市长江镇如港路3号-201
传真:0513-87563688
电话:0513-68161855
邮箱:nthgzs@vip.sina.com

项目负责
FOR APPROVED | |

设计
DESIGN | |

校对
CHECKED BY | |

审核
CHECKED | |

图名
DRAWING TITLE
材料品牌参照表

工程编号
PROJECT NO.

比例
SCALE

日期
DATE

设计阶段
Stage

图号
DRAWING NO. SM-01

由 Autodesk 教育版产品制作

由 Autodesk 教育版产品制作

目 录

图 号	名 称	备 注
	封面	
SM-01	品牌参照表	A3
ML-01	目 录	A3
ST-001	一层原始平面图	A3
ST-002	一层拆除图	A3
ST-003	一层新增图	A3
ST-004	一层平面布置图	A3
ST-005	一层顶面布置图	A3
ST-006	一层灯位尺寸图	A3
ST-007	一层地面布置图	A3
ST-008	一层立面索引图	A3
ST-009	谈话室 A\B立面图	A3
ST-010	监控室/心理咨询B\D立面图	A3
ST-011	卫生间1 C/D立面图	A3
ST-012	一层插座布置图	A3
ST-013	一层照明布置图	A3

说明 NOTES
 本设计之版权归江苏沪港装饰集团所有，对本集团在工程实施过程中所产生之设计成果，未经许可，不得复制或传播。
 本图由江苏沪港装饰集团设计，所有权利归江苏沪港装饰集团所有。

序号 NO.	修改内容 DESCRIPTION	日期 DATE

建设单位 CLIENT

项目名称 PROJECT
磨头纪委谈话室
室内设计



江苏沪港装饰集团有限公司
 地址:如皋市长江镇如港路3号-201
 传真:0513-87563688
 电话:0513-68161855
 邮箱:nthgzs@vip.sina.com

项目负责 FOR APPROVED | 王树杰 |

设计 DESIGN | 曹子海 |

校对 CHECKED BY | 吴智敏 |

审核 CHECKED | 冯净 |

图名 DRAWING TITLE
目 录

工程编号 PROJECT NO.

比例 SCALE

日期 DATE

设计阶段 Stage

图号 DRAWING NO. ML-01

由 Autodesk 教育版产品制作

由 Autodesk 教育版产品制作

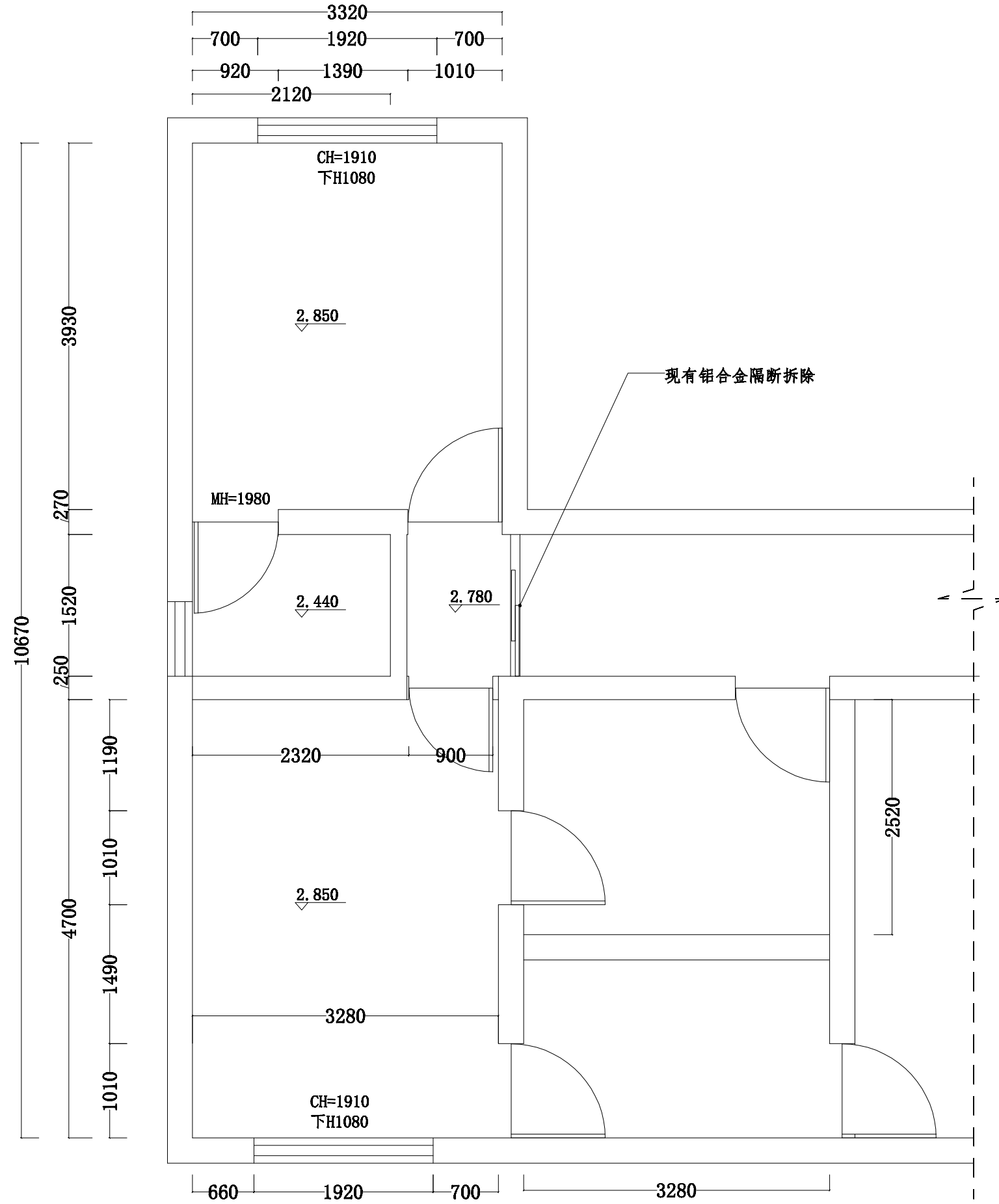

一层原始平面图 1:50

说明 NOTES		
<p>本设计之全部产权归江苏沪港装饰集团有限公司所有，对本图如在招投标过程中使用，须经本公司同意盖章。 本图由设计部设计，如有变更，须经设计部同意盖章。 本图不作为法律依据，如有变更，须经设计部同意盖章。</p>		
序号 NO.	修改内容 DESCRIPTION	日期 DATE
建设单位 CLIENT		
项目名称 PROJECT		
磨头纪委谈话室 室内设计		
 <p>江苏沪港装饰集团有限公司 地址:如皋市长江镇如港路3号-201 传真:0513-87563688 电话:0513-68161855 邮箱:nthgzs@vip.sina.com</p>		
项目负责 FOR APPROVED	— 孙世 —	
设计 DESIGN	— 曹子海 —	
校对 CHECKED BY	— 吴智敏 —	
审核 CHECKED	— 孙世 —	
图名 DRAWING TITLE		
一层原始平面图		
工程编号 PROJECT NO.		
比例 SCALE		
日期 DATE		
设计阶段 Stage		
图号 DRAWING NO.	ST-001	

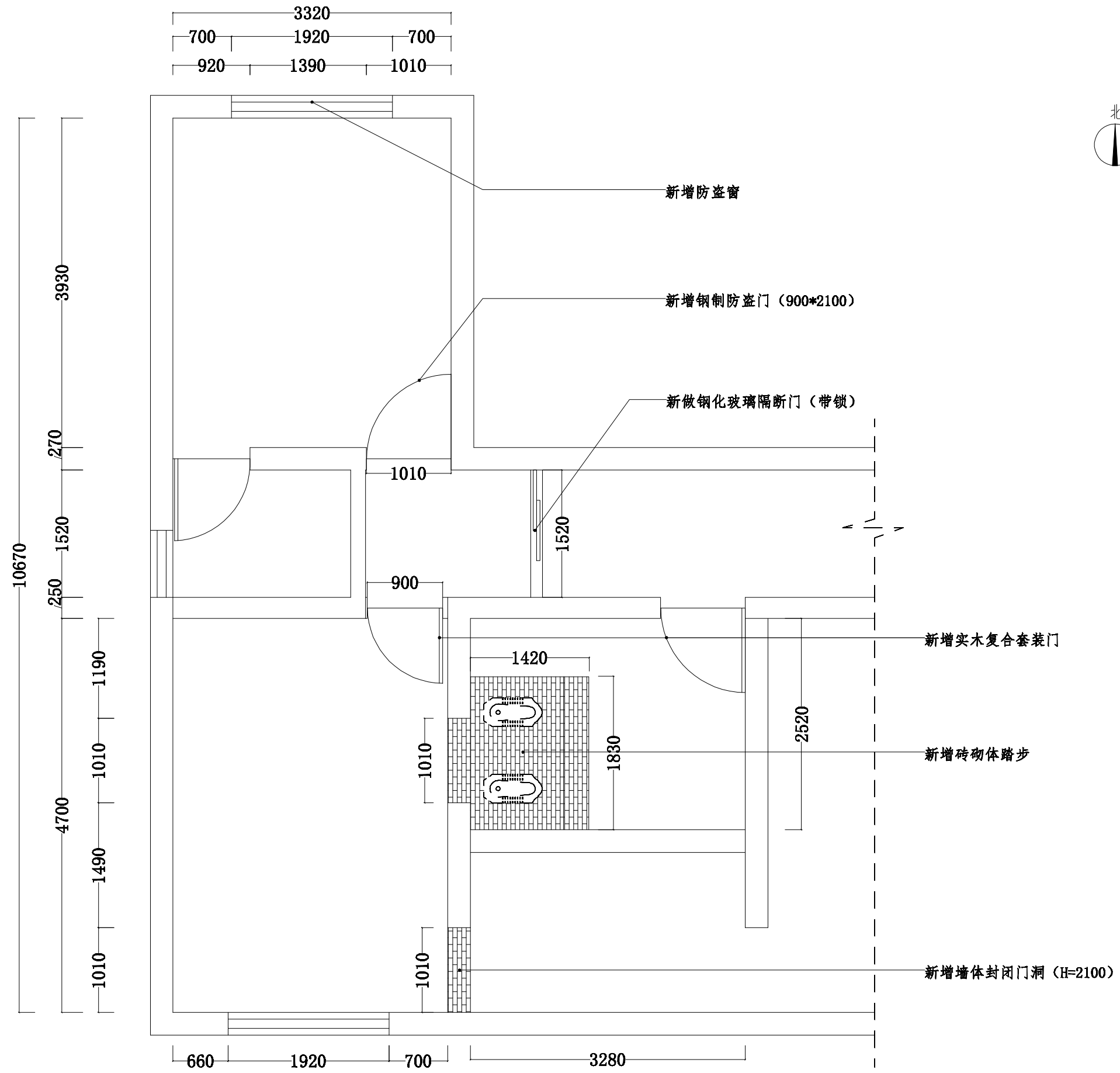

一层新增图 1:50

说明 NOTES		
本设计之全部内容均已在设计说明中详细列明，对本图如在施工过程中发生任何变更，均由设计单位负责。本图由设计单位负责，所有尺寸均以图中尺寸为准，如有变更请及时通知。		
序号 NO.	修改内容 DESCRIPTION	日期 DATE
建设单位 CLIENT		
项目名称 PROJECT		
磨头纪委谈话室 室内设计		
 江苏沪港装饰集团有限公司 地址: 如皋市长江镇如港路3号-201 传真: 0513-87563688 电话: 0513-68161855 邮箱: nthgzs@vip.sina.com		
项目负责 FOR APPROVED	[Signature]	
设计 DESIGN	[Signature]	
校对 CHECKED BY	[Signature]	
审核 CHECKED	[Signature]	
图名 DRAWING TITLE		
一层新增图		
工程编号 PROJECT NO.		
比例 SCALE		
日期 DATE		
设计阶段 Stage		
图号 DRAWING NO.	ST-003	

说明 NOTES
 本设计之知识产权归江苏沪港装饰集团有限公司所有，对本图进行复制或修改均须经
 设计单位同意。
 本图由设计单位负责，如有变更，请及时通知设计单位。
 本图仅供参考，不作为法律依据。

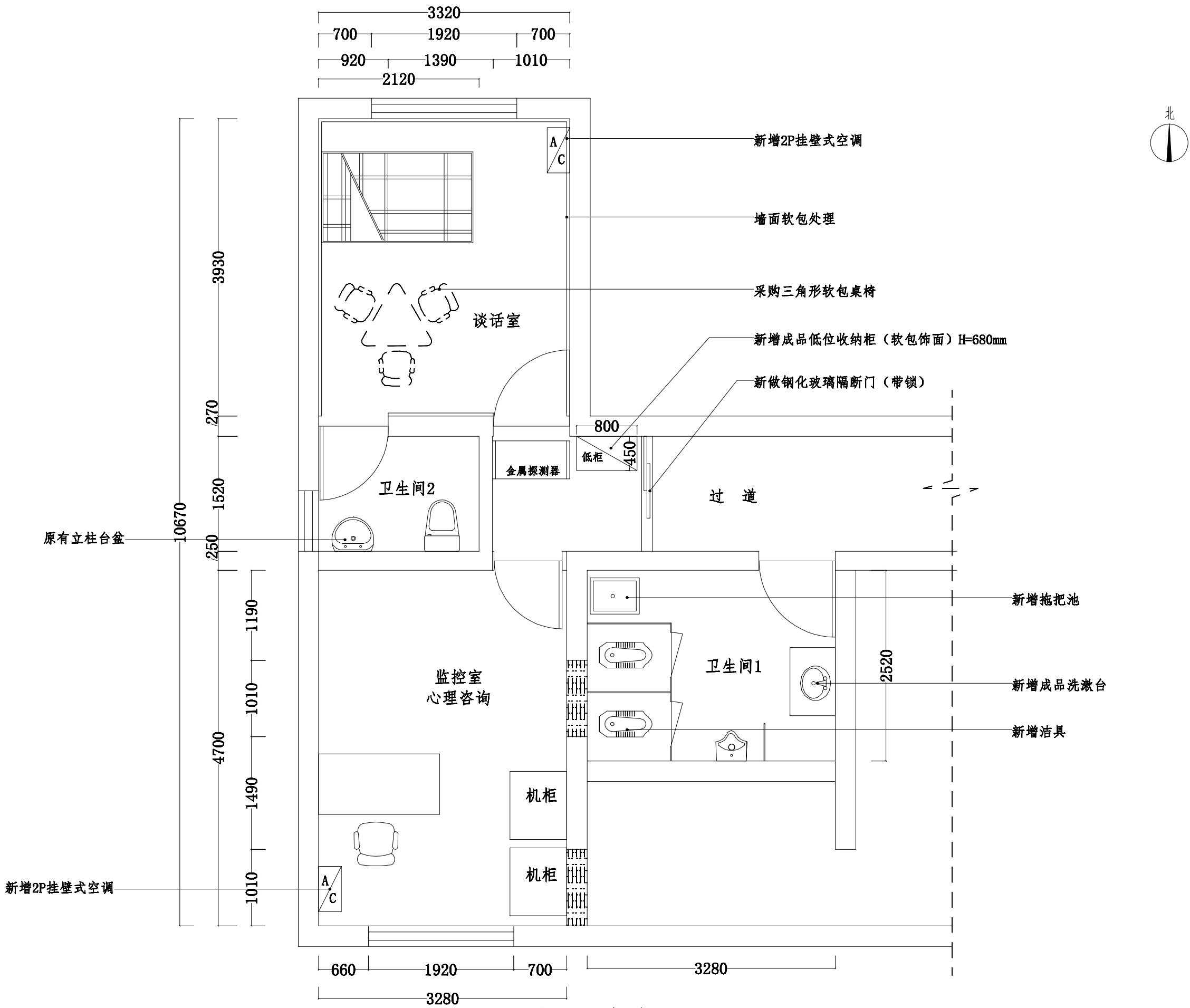

一层平面布置图 1:50

序号 NO.	修改内容 DESCRIPTION	日期 DATE

建设单位 CLIENT

项目名称 PROJECT
 磨头纪委谈话室
 室内设计

 江苏沪港装饰集团有限公司
 地址: 如皋市长江镇如港路3号-201
 传真: 0513-87563688
 电话: 0513-68161855
 邮箱: nthgzs@vip.sina.com

项目负责 FOR APPROVED: 王树杰

设计 DESIGN: 曹子海

校对 CHECKED BY: 吴智敏

审核 CHECKED: 冯净

图名 DRAWING TITLE
 一层平面布置图

工程编号 PROJECT NO.

比例 SCALE

日期 DATE

设计阶段 Stage

图号 DRAWING NO. ST-004

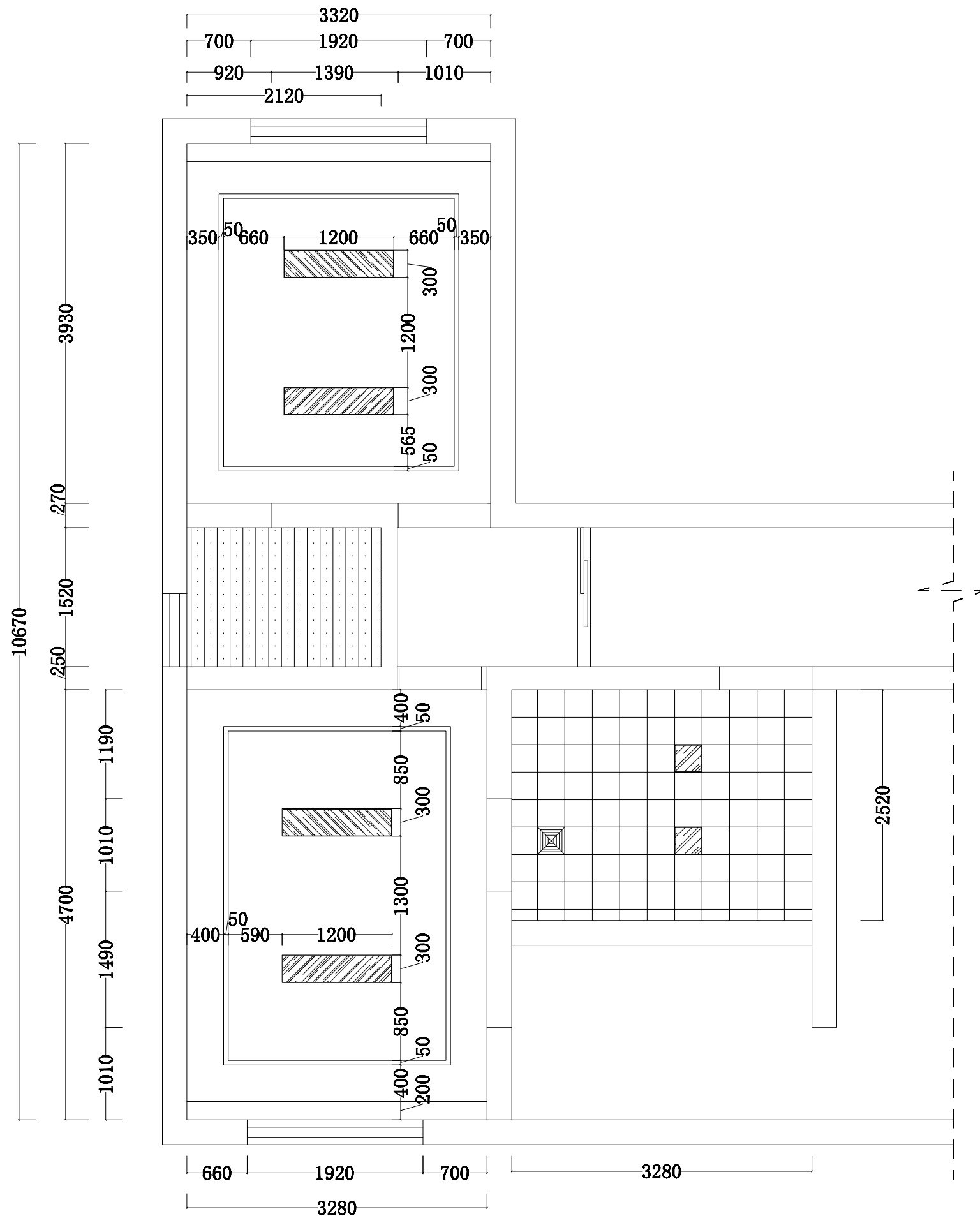

一层灯位尺寸图 1:50

说明 NOTES
本设计之全部工程图均须经设计人审核签字有效，对本图如在工程实施过程中有修改，须经设计人同意并签字。
本图由设计人负责，如有任何变更，须经设计人同意并签字。
本图仅供参考，不作为法律依据。

序号 NO.	修改内容 DESCRIPTION	日期 DATE

建设单位 CLIENT

项目名称 PROJECT
磨头纪委谈话室
室内设计



江苏沪港装饰集团有限公司
地址:如皋市长江镇如港路3号-201
传真:0513-87563688
电话:0513-68161855
邮箱:nthgzs@vip.sina.com

项目负责 FOR APPROVED 王树杰

设计 DESIGN 曹子海

校对 CHECKED BY 吴智敏

审核 CHECKED 冯净

图名 DRAWING TITLE
一层灯位尺寸图

工程编号 PROJECT NO.

比例 SCALE

日期 DATE

设计阶段 Stage

图号 DRAWING NO. ST-006

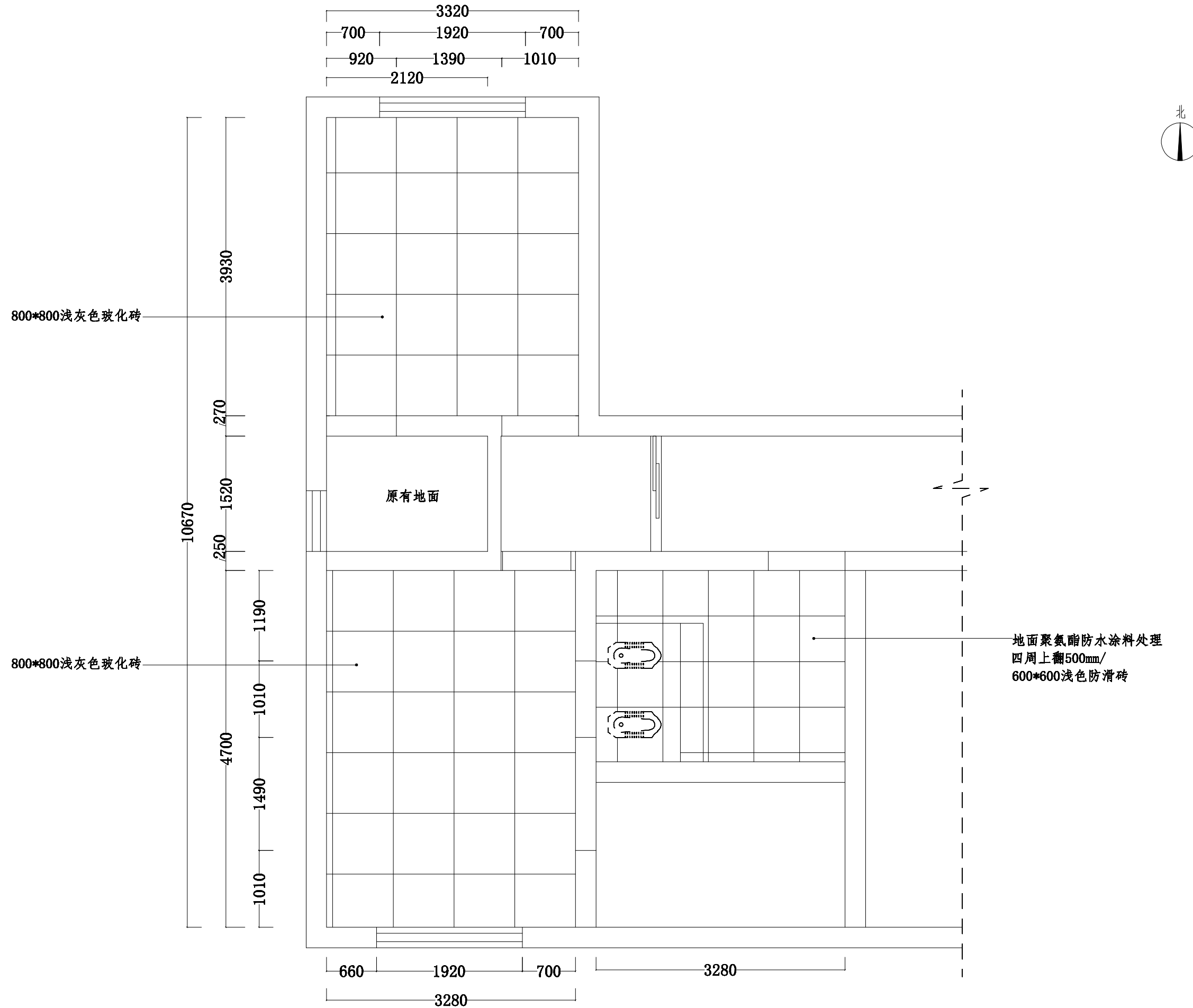

一层地面布置图 1:50

说明 NOTES		
本设计之施工图是依据国家现行规范和标准编制，对本图在实施过程中如有任何修改，请及时通知设计单位。 本图由设计单位负责，施工过程中如有任何变更，请及时通知设计单位。 本图不作为法律依据，如有任何争议，请及时通知设计单位。		
序号 NO.	修改内容 DESCRIPTION	日期 DATE
建设单位 CLIENT		
项目名称 PROJECT 磨头纪委谈话室 室内设计		
 江苏沪港装饰集团有限公司 地址:如皋市长江镇如港路3号-201 传真:0513-87563688 电话:0513-68161855 邮箱:nthgzs@vip.sina.com		
项目负责 FOR APPROVED	— 于树杰 —	
设计 DESIGN	— 曹子海 —	
校对 CHECKED BY	— 吴智敏 —	
审核 CHECKED	— 冯净 —	
图名 DRAWING TITLE 一层地面布置图		
工程编号 PROJECT NO.		
比例 SCALE		
日期 DATE		
设计阶段 Stage		
图号 DRAWING NO.	ST-007	

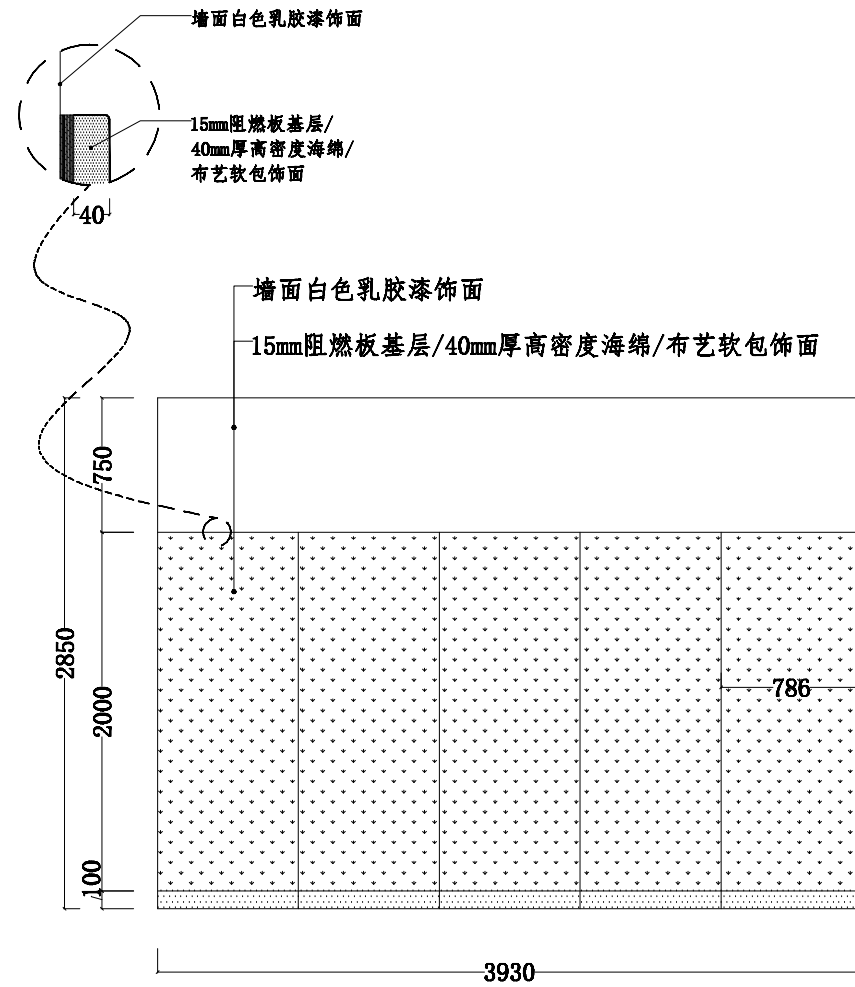
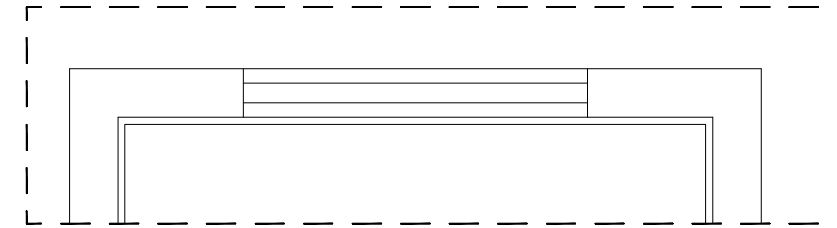
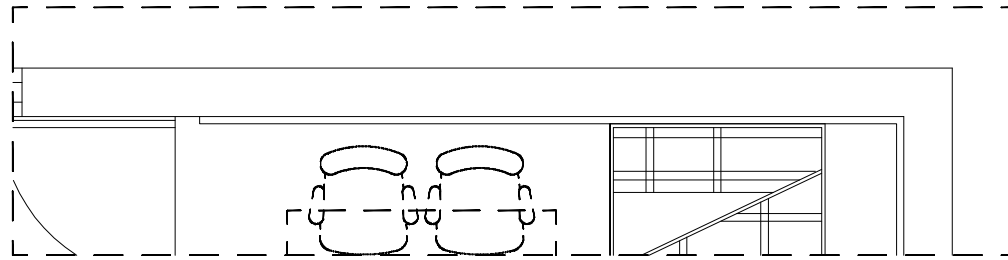

谈话室 A立面图 1:40

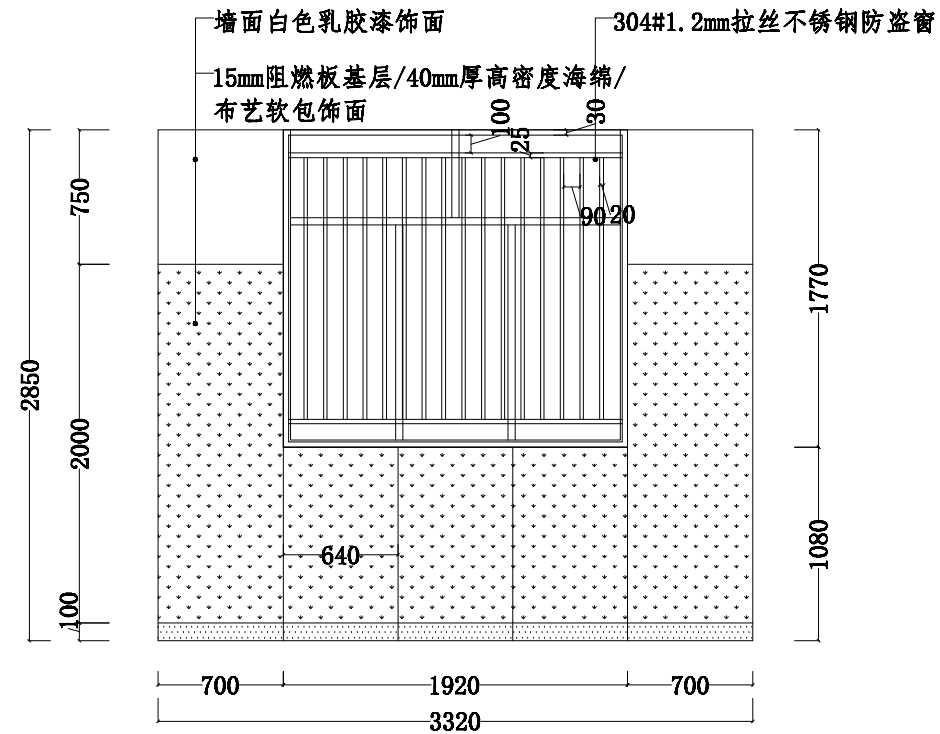

谈话室 B立面图 1:40

注：谈话室C、D立面做法与A立面做法一致。

说明 NOTES
本设计之施工图仅供工程参考使用，对本图在工程实施过程中
如有任何修改，须经设计人同意。
本图由设计人负责，如有任何变更，须经设计人同意。
本图不作为法律依据，如有任何变更，须经设计人同意。

序号 NO.	修改内容 DESCRIPTION	日期 DATE

建设单位
CLIENT

项目名称
PROJECT
磨头纪委谈话室
室内设计

江苏沪港装饰集团有限公司
地址：如皋市长江镇如港路3号-201
传真：0513-87563688
电话：0513-68161855
邮箱：nthgzs@vip.sina.com

项目负责
FOR APPROVED
王树杰

设计
DESIGN
曹子海

校对
CHECKED BY
吴智敏

审核
CHECKED
冯净

图名
DRAWING TITLE
谈话室 A\B立面图

工程编号
PROJECT NO.

比例
SCALE

日期
DATE

设计阶段
Stage

图号
DRAWING NO.
ST-009

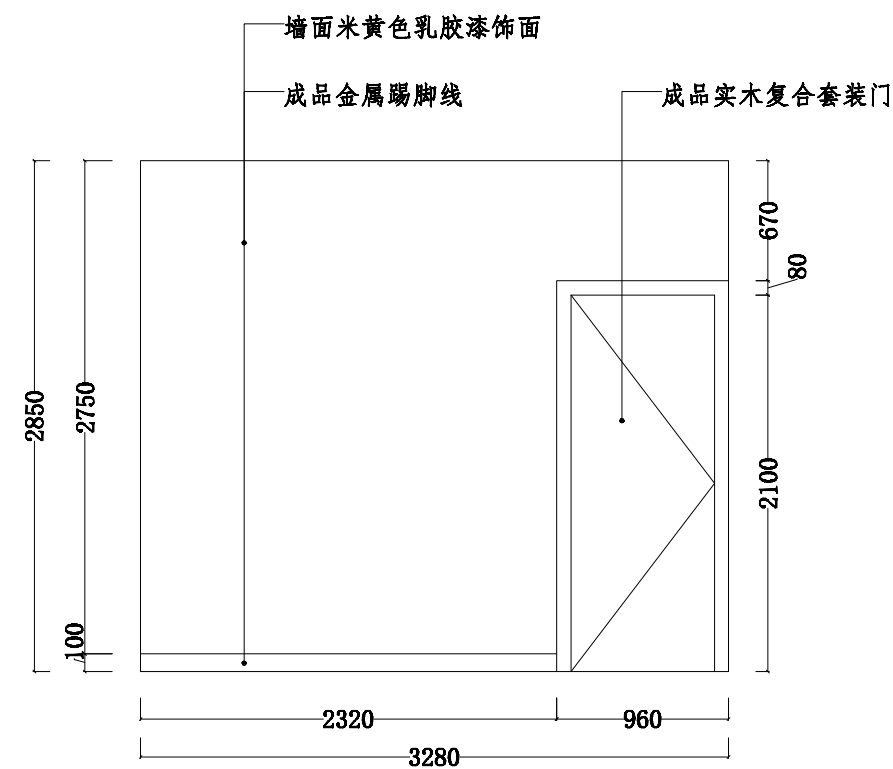
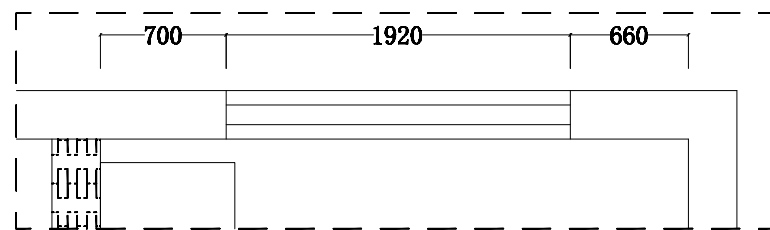
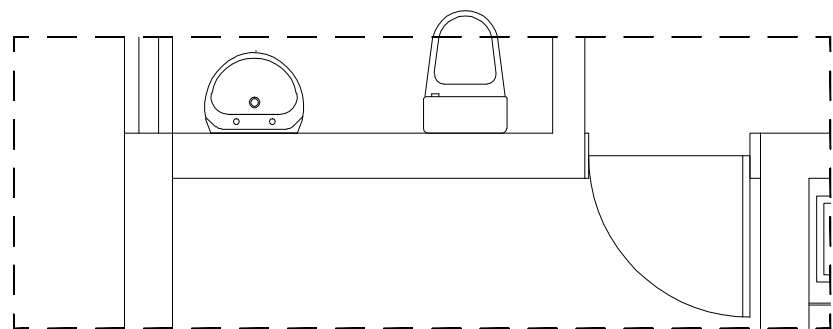

监控室/心理咨询 B立面图 1:40

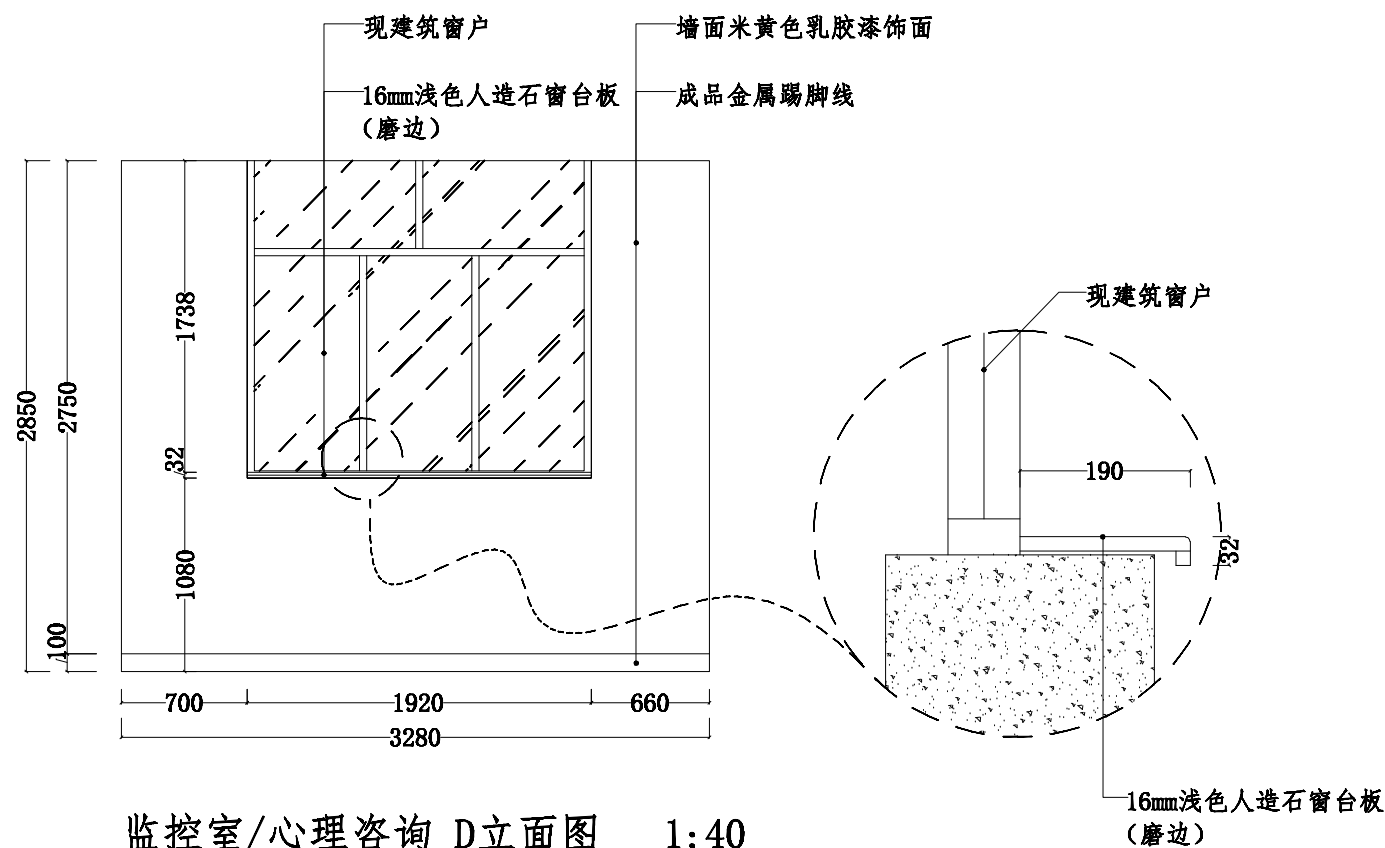

监控室/心理咨询 D立面图 1:40

注：监控室/心理咨询室A、C立面做法与B立面做法一致。

说明 NOTES
本设计之施工及材料标准均以国家现行标准为准，对本图在实施过程中如有任何疑问，请及时与设计单位沟通。
本图仅供参考，不作为法律依据。
本图版权归设计单位所有，未经许可，不得擅自复制或传播。

序号 NO.	修改内容 DESCRIPTION	日期 DATE

建设单位 CLIENT

项目名称 PROJECT
磨头纪委谈话室
室内设计

江苏沪港装饰集团有限公司
地址：如皋市长江镇如港路3号-201
传真：0513-87563688
电话：0513-68161855
邮箱：nthgzs@vip.sina.com

项目负责 FOR APPROVED: 王树杰

设计 DESIGN: 曹子海

校对 CHECKED BY: 吴智敏

审核 CHECKED: 冯净

图名 DRAWING TITLE
监控室/心理咨询
B/D立面图

工程编号 PROJECT NO.

比例 SCALE

日期 DATE

设计阶段 Stage

图号 DRAWING NO. ST-010

说明 NOTES
 本设计之插座产品均通过国家强制性认证，对本图标注之插座产品均符合国家标准。
 本图由设计师本人亲自设计完成，所有标注尺寸，均按照实际尺寸标注。
 本图仅供参考，所有标注尺寸，均按照实际尺寸标注。

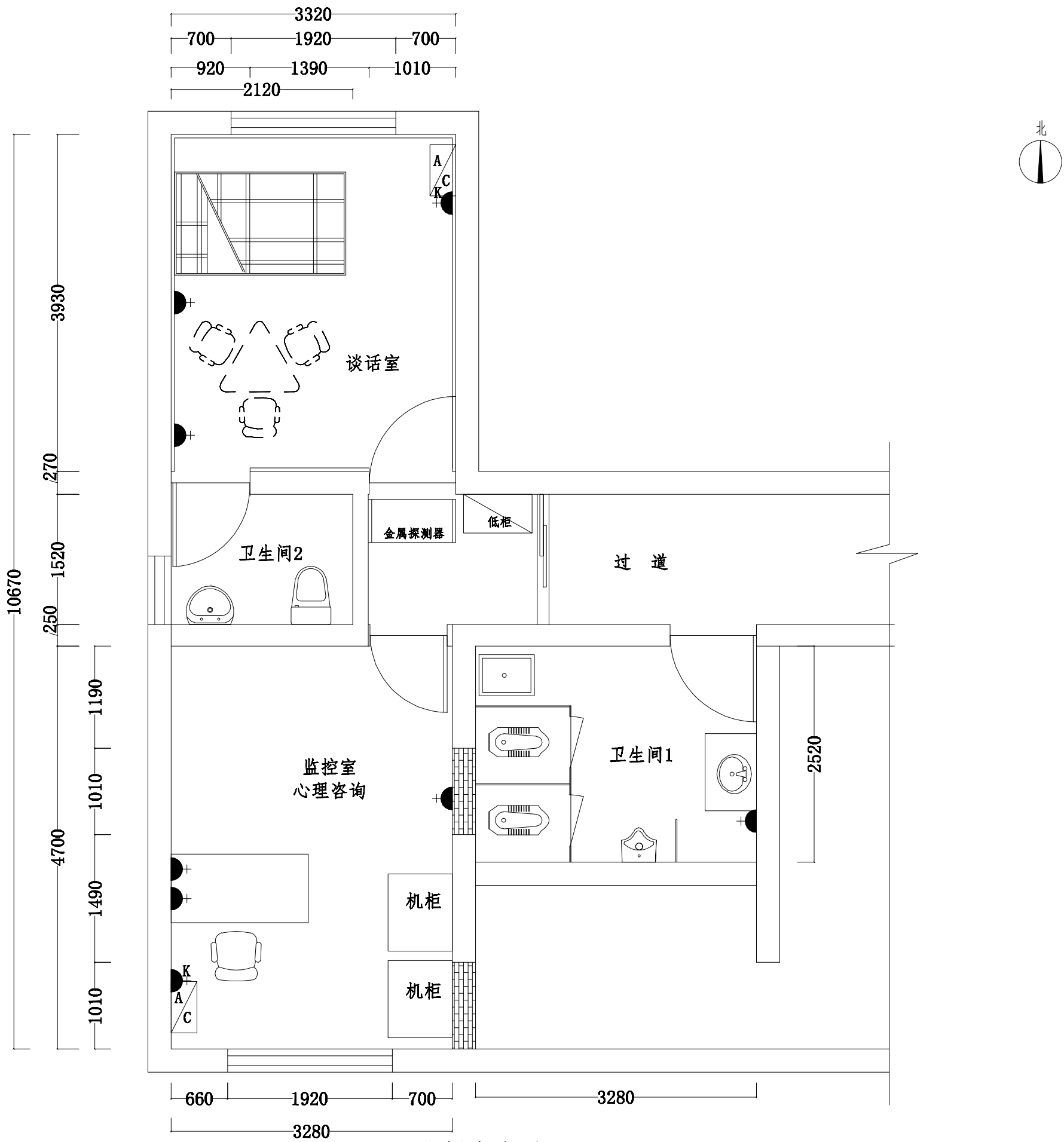

图例	说明	安装高度
	五孔插座	0.3/2.2米
	空调插座	2.2米

一层插座布置图 1:50

序号 NO.	修改内容 DESCRIPTION	日期 DATE

建设单位
CLIENT

项目名称
PROJECT
磨头纪委谈话室
室内设计

江苏沪港装饰集团有限公司
 地址:如皋市长江镇如港路3号-201
 传真:0513-87563688
 电话:0513-68161855
 邮箱:nthgzs@vip.sina.com

项目负责
FOR APPROVED
— 孙世 —

设计
DESIGN
— 岑子海 —

校对
CHECKED BY
— 吴智敏 —

审核
CHECKED
— 孙世 —

图名
DRAWING TITLE
一层插座布置图

工程编号
PROJECT NO.

比例
SCALE

日期
DATE

设计阶段
Stage

图号
DRAWING NO. ST-012

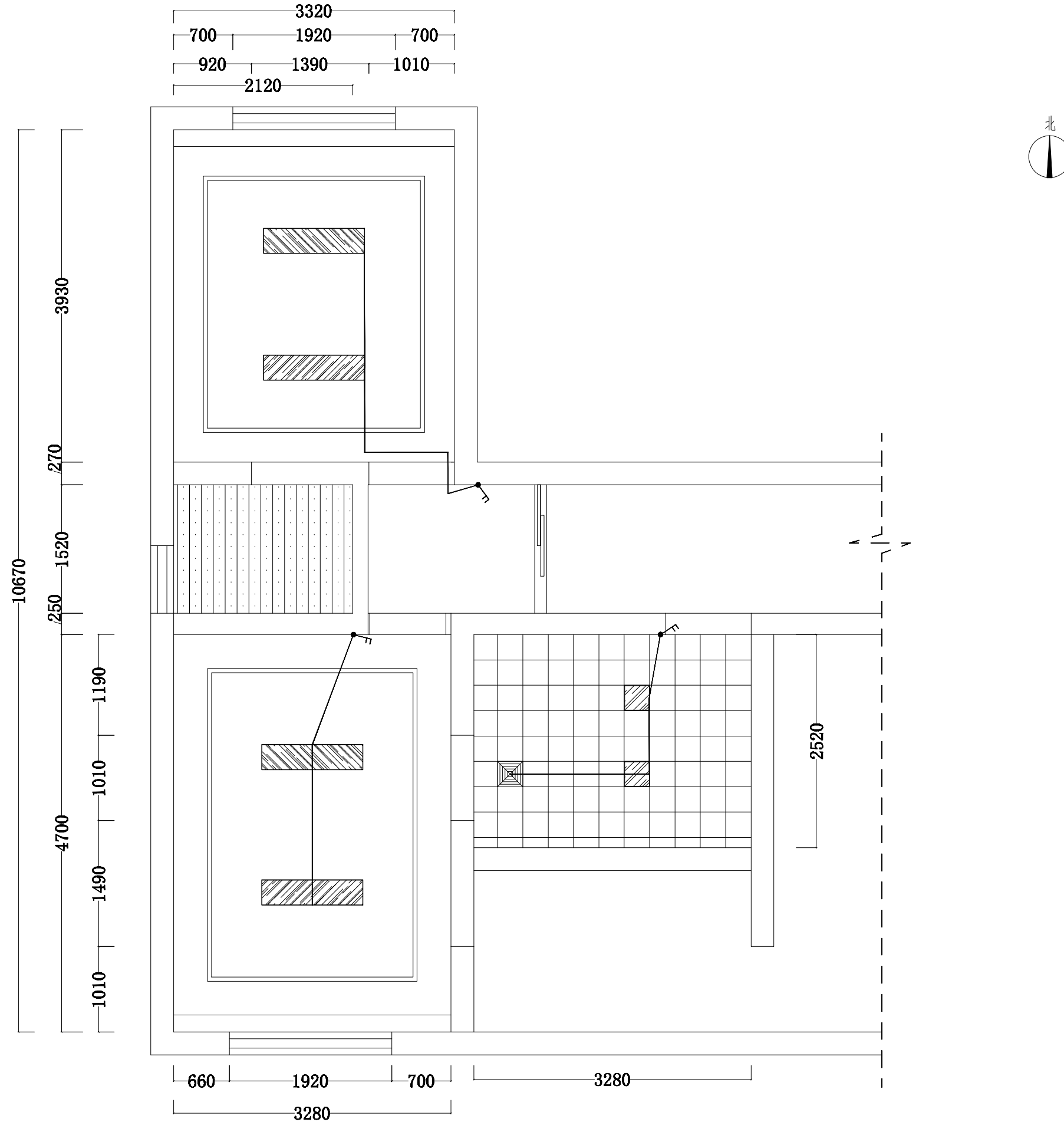

一层照明布置图 1:50

图例	说明	安装高度
	单联双开	1.2米

说明 NOTES
 本设计之知识产权归江苏沪港装饰集团有限公司所有，对本图如在无授权的情况下擅自复制或修改，本公司保留追究法律责任的权利。
 本图由江苏沪港装饰集团有限公司设计，所有数据均以设计为准，如有变更请及时通知。
 本图仅供参考，不作为施工依据。

序号 NO.	修改内容 DESCRIPTION	日期 DATE

建设单位 CLIENT

项目名称 PROJECT
 磨头纪委谈话室
 室内设计



江苏沪港装饰集团有限公司
 地址:如皋市长江镇如港路3号-201
 传真:0513-87563688
 电话:0513-68161855
 邮箱:nthgzs@vip.sina.com

项目负责 FOR APPROVED: 王树杰

设计 DESIGN: 曹子海

校对 CHECKED BY: 吴智敏

审核 CHECKED: 冯净

图名 DRAWING TITLE
 一层照明布置图

工程编号 PROJECT NO.

比例 SCALE

日期 DATE

设计阶段 Stage

图号 DRAWING NO. ST-013